Calendrier FFE CEBR 2023/2024

Zone A : Académies de Besançon, Bordeaux, Clermont-Ferrand, Dijon, Grenoble, Limoges, Lyon, Poitiers
Zone B : Académies d'Aix-Marseille, Amiens, Lille, Nancy-Mtz, Nantes, Nice, Normandie, Orléans-Tours, Reims, Rennes, Strasbourg
Zone C : Académies de Créteil, Montpellier, Paris, Toulouse, Versailles

Septembre	Octobre	Novembre	Décembre	Janvier	Février	Mars	Avril	Mai	Juin	Juillet	Août
1 V	1 D	1 M	1 V	1 L	1 J	1 V	1 L	1 M	1 S	1 L	1 J
2 S	2 L	2 J	2 S U10-U16 Ligue CJDE	2 M	2 V	2 S	2 M	2 J	2 D	2 M	2 V
3 D BISCHW.	3 M	3 V	3 D	3 M	3 S SCOLAIRE	3 D	3 M	3 V	3 L	3 M	3 S WASSELON.
4 L	4 M	4 S	4 L	4 J	4 D NJ	4 L	4 J	4 S CP Ph2	4 M	4 J	4 D
5 M	5 J	5 D	5 M	5 V TJ	5 L	5 M	5 V	5 D RF ZID > NJ	5 M	5 V	5 L
6 M	6 V	6 L	6 M	6 S TJ	6 M	6 M	6 S CU N3	6 L	6 J	6 S	6 M
7 J	7 S ELO	7 M	7 J	7 D CF NJ TJ	7 M	7 J SELESTAT	7 D NJ	7 M	7 V	7 D	7 M
8 V	8 D CF	8 M	8 V	8 L	8 J	8 V	8 L	8 M	8 S	8 L	8 J
9 S	9 L	9 J	9 S Cr. N3 TJ	9 M	9 V	9 S CD	9 M	9 J MV T 12 F MUNDO	9 D 1	9 M	9 V
10 D	10 M	10 V	10 D CF NJ TJ	10 M	10 S Cr. N3	10 D CP	10 M	10 V	10 L	10 M STRASBOURG	10 S
11 L	11 M	11 S U8-U10	11 L	11 J	11 D N2F CF	11 L	11 J	11 S N1 F N2 F	11 M	11 J	11 D
12 M	12 J	12 D 2 3 4 1 2	12 M	12 V	12 L	12 M	12 V	12 D	12 M	12 V	12 L
13 M	13 V	13 L	13 M	13 S Cr. N3	13 M	13 M	13 S	13 L	13 J	13 S	13 M
14 J	14 S 1	14 M	14 J	14 D 2 3 4 1 2	14 M	14 J	14 D Championnat de France Jeunes	14 M	14 V FS	14 D	14 M
15 V	15 D 1 2 3 4 1	15 M	15 V	15 L	15 J	15 V	15 L	15 M	15 S FS	15 L	15 J
16 S	16 L	16 J	16 S 1	16 M	16 V	16 S 1 2 3	16 M	16 J	16 D FS	16 M	16 V
17 D ERSTEIN	17 M	17 V	17 D 1 2 3 4 1 2	17 M	17 S Bischw.	17 D 1 2 3 4 1 2	17 M	17 V	17 L	17 M	17 S Championnat de France
18 L	18 M	18 S Cr. CD N3	18 L	18 J	18 D Bischw.	18 L	18 J	18 S Illkirch TJ	18 M	18 J	18 D
19 M	19 J	19 D NJ	19 M	19 V	19 L	19 M	19 V	19 D TJ	19 M	19 V	19 L
20 M	20 V	20 L	20 M	20 S	20 M	20 M	20 S AG FFE	20 L TJ	20 J	20 S	20 M
21 J	21 S	21 M	21 J	21 D NJ	21 M	21 J	21 D	21 M	21 V	21 D	21 M
22 V	22 D	22 M	22 V	22 L	22 J	22 V	22 L	22 M	22 S CD RF	22 L	22 J
23 S	23 L	23 J	23 S	23 M	23 V	23 S N3 Cr.	23 M	23 J	23 D	23 M	23 V
24 D MUNDO.	24 M	24 V	24 D	24 M	24 S Alsace U8, U10	24 D JCL 2 CF	24 M	24 V	24 L	24 M	24 S
25 L	25 M	25 S 1 2 3	25 L	25 J	25 D	25 L	25 J	25 S Erstein N3 CT	25 M	25 J	25 D
26 M	26 J	26 D 1 2 3 4 1 2	26 M	26 V	26 L Alsace U10-U16	26 M	26 V	26 D JCL 3 1 2 CF	26 M	26 V	26 L
27 M	27 V	27 L	27 M MUNDO.	27 S Cr. N3	27 M	27 M	27 S	27 L	27 J	27 S	27 M
28 J	28 S ALTORF	28 M	28 J	28 D 1 2 3 4 1 2	28 M	28 J	28 D	28 M	28 V	28 D	28 M
29 V	29 D	29 M	29 V	29 L	29 J	29 V	29 L	29 M	29 S JCL CP CF T12 F Kintz.	29 L	29 J
30 S BISCHW.	30 L	30 J	30 S	30 M		30 S	30 M	30 J TOP	30 D	30 M	30 V
	31 M		31 D Dépt JCL	31 M		31 D		31 V		31 M	31 S

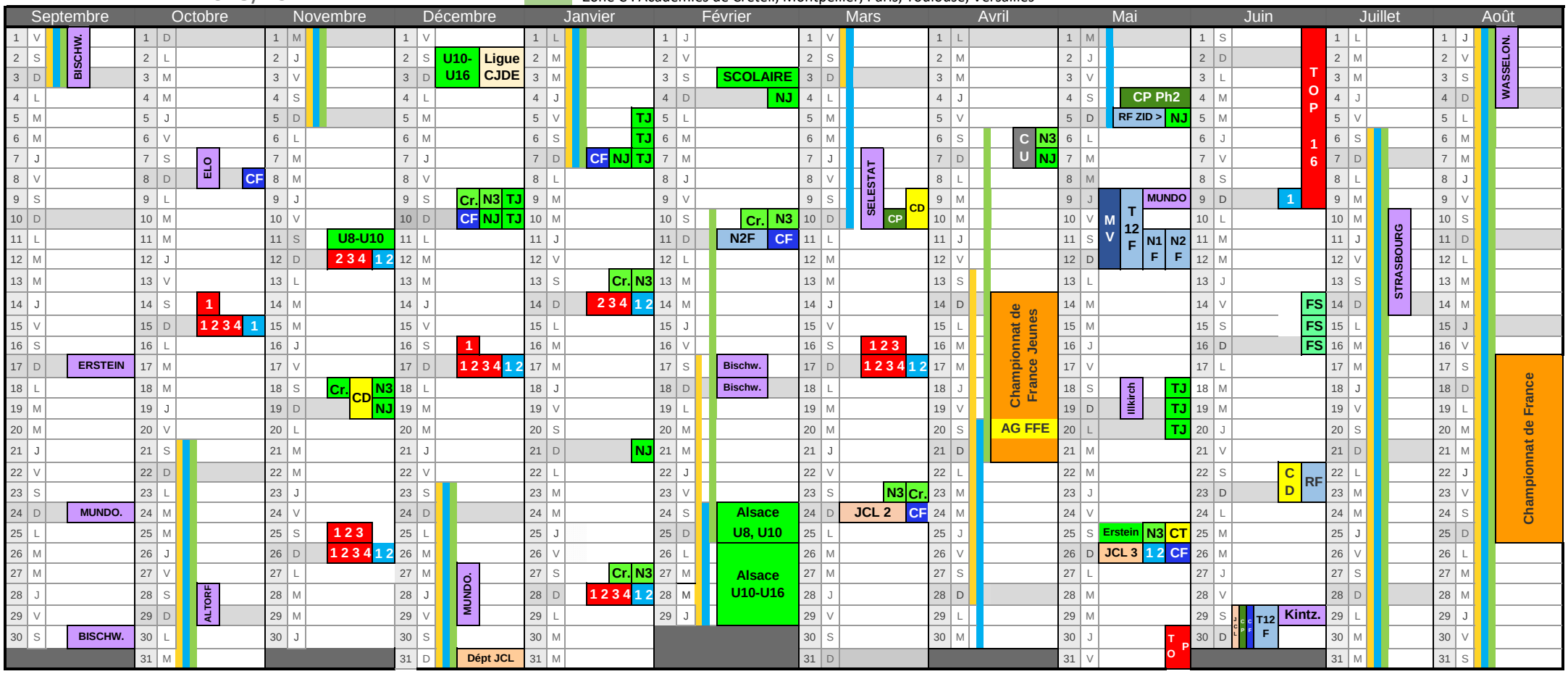

T	Top 16	TJ	Top Jeunes	CF	Coupe de France	T12F	Top 12 Féminin	FS	Finales Scolaires	AG	Assemblée Générale
1	Nationale 1	NJ	Nationale Jeunes (1 et 2)	JCL	Coupe Jean-Claude Loubatière	1F	NI Féminine	MV	Chp. des malvoyants	CD	Comité Directeur
2	Nationale 2	CU	Championnat Universitaire	CP	Coupe de la Parité	2F	2 Féminine			CT	Commission Technique
3	Nationale 3	1 2	Départementales 1 / 2	T	Tournois du comité	RF	Chp. de France féminin rapide				
4	Nationale 4	Cr. N3	Criterium, Nationale III								